

FATADA 4

FATADA 2

bloc C1, corp 1

bloc C1, corp 2

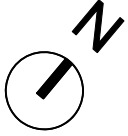

OBSERVATII:
 Inaltimea parapetului se considera de la cota de calcare finita.
 Toate ochiurile mobile din vitrajele exterioare vor fi situate la cel puțin 90cm deasupra cotei pardoselii finite.

Plan Parter cota +/-0.00
mobilarie cu alimentara, bloc C1, corp 1,2 sc.1:100

FATADA 1

acces imobil

VERIFICATOR/	NUME	SEMNATURA	CERINTA	REFERAT / EXPERTIZA - NR. / DATA	
PROIECTANT	SC ARTPLAN SRL APL 1 C.U.I.14621431 STR.C.D. LOGA 40A, TEL. 0722758998 artplan@rdslink.ro			BENEFICIAR :	PR. NR.
SPECIFICATIE	NUME	SEMNATURA	SCARA :	S.C. TRISTAR SERVICE S.R.L.	80 / 2007
Sef proiect:	art. ANDREI RACOLTA		1:100	TITLUL PROIECTULUI :	FAZA :
Proiectat:	art. ANDREI RACOLTA		DATA :	ANSAMBLU DE LOCUINTE COLECTIVE P+2E+M CU SPATII PENTRU INSTITUTII, COMERT SI SERVICII LA PARTER	P.A.C./P.T.
Desenat:	art. ROMEO SZORAD		MARTIE 2014	nr. SULINA, nr. 17	
				TITLUL PLANSEI :	PL. NR.
				PLAN PARTER COTA +/-0.00	02A BIS
				PROPUS IN URMA MODIFICARII DE TEMA	